

# Danmarkspanel uge 51 2020

MIFU



## Om analysen



### Metode

Undersøgelsen er foretaget i et såkaldt Danmarkspanel. Panelet består af mere end 50.000 tilfældigt udvalgte danskere. Indsamling er foretaget via internettet som selvudfyldt spørgeskema.



### Univers & stikprøve

Alle danskere 18 år og opefter. 1.015 personer deltog i undersøgelsen.



### Tidsperiode

Dataindsamling er foretaget fra d. 16.12 – 21.12 2020.



### Vægtning

Data er vægtet på køn, alder og geografi, således at stikprøvens sammensætning matematisk matcher den fordeling man finder i hele den danske befolkning.

## Vil du vide mere?

Hvis du har spørgsmål til analysen i almindelighed, eller til rapportens indhold i særdeleshed, er du altid velkommen til at kontakte os.

Ring eller skriv til Claus Bo Hansen eller René Frederiksen. Dem fanger du på:

René Frederiksen  
20 28 08 38  
rfr@ab-analyse.dk

Claus Bo Hansen  
40 15 20 06  
cbh@ab-analyse.dk

## Rapporten

På de efterfølgende sider er resultaterne af analysen gengivet i figurform og evt. tabeller. I forbindelse med disse er der udarbejdet en læsevejledning, der fungerer som hjælp til, hvorledes tallene i figuren eller tabellen skal læses og fortolkes.

Rapporten indledes med et afsnit, der viser deltagernes fordeling på baggrundsspørgsmål. Analysens spørgsmål kan uden omkostninger nedbrydes på disse.

Fremstillingen af analysens resultater vil som udgangspunkt følge samme struktur, som den der forefindes i det aftalte spørgeskema, der ligger til grund for analysen.

# Deltagerne i undersøgelsen

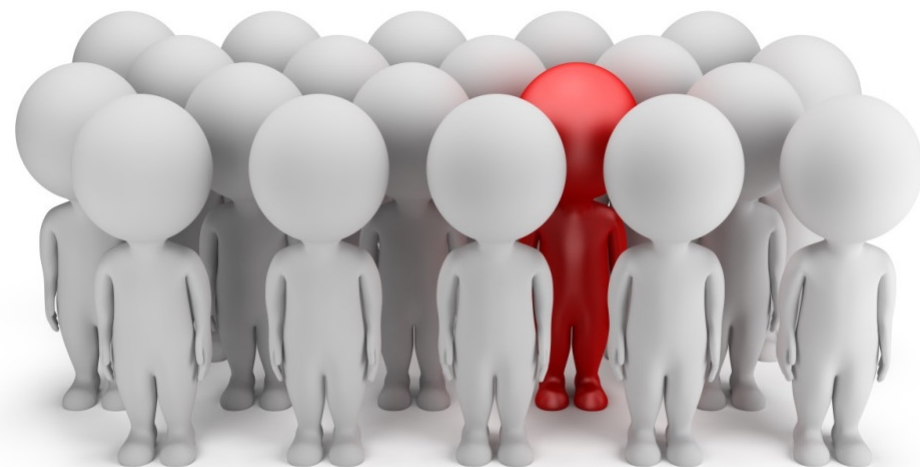

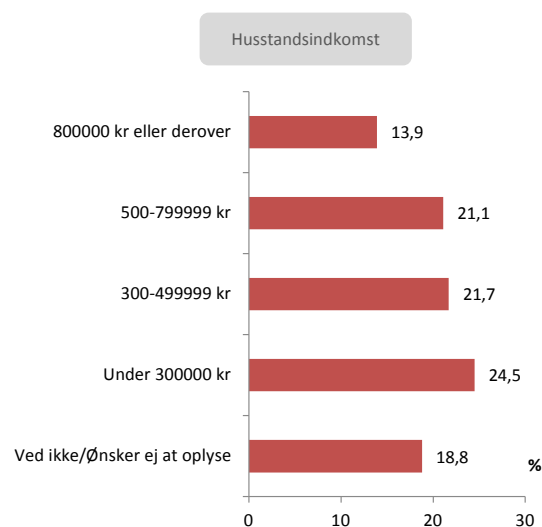
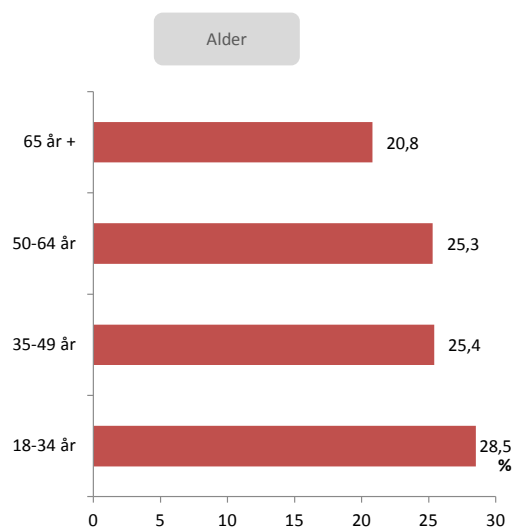
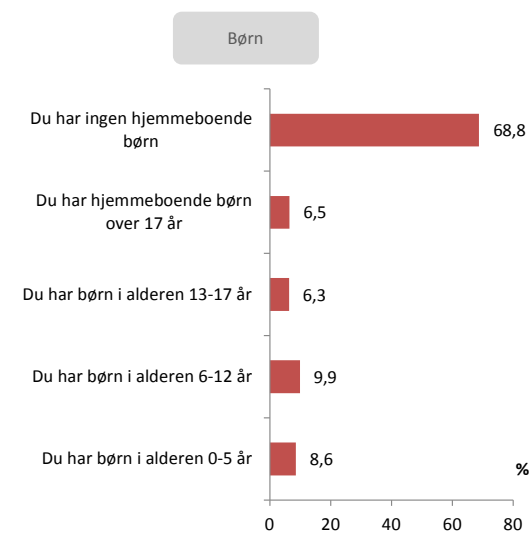
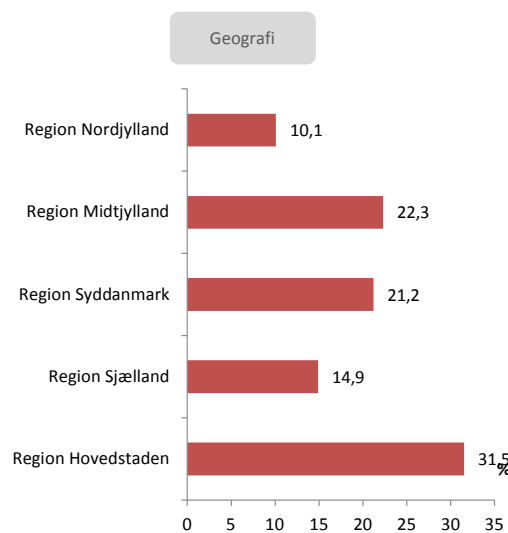
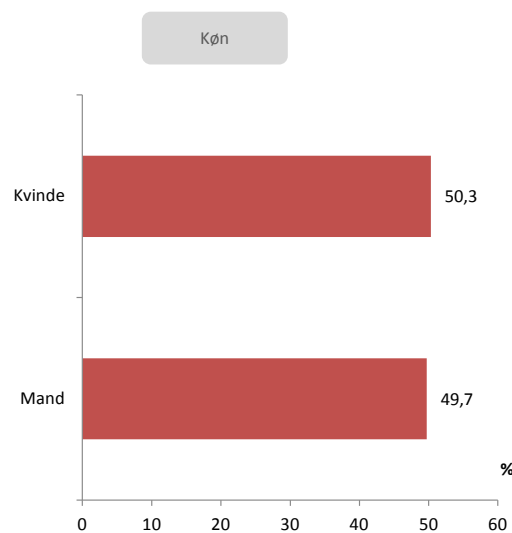

**Læsevejledning:** Figuren viser deltagernes fordeling på baggrundskriterier. Af figuren fremgår det, at 50,3 % af de udvalgte deltagere er kvinder. Besvarelsene er vægtet på baggrund af køn, alder og geografi. (n=1015)

# Undersøgelses resultater





1. Efter at have set filmen – er det så dit indtryk, at dette produkt fra Arla er klimakompenseret?

Figuren viser, hvor mange af deltagerne der får et indtryk af at produktet er klimakompenseret, efter de har set videoen.

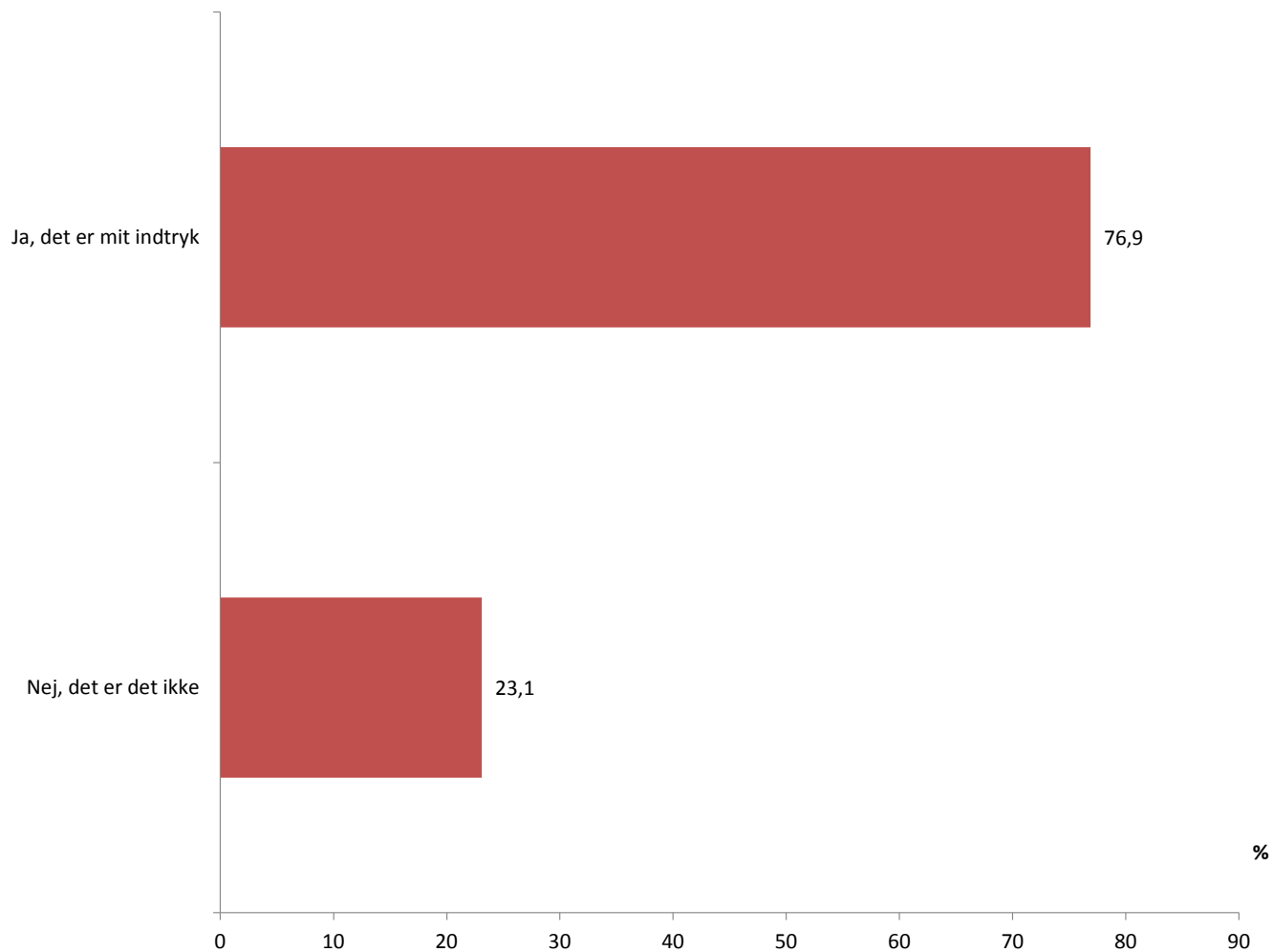

**Læsevejledning:** Af figuren fremgår det, at X% af deltagerne får et indtryk af at produktet er klimakompenseret. (n=550)

1. Efter at have set filmen – er det så dit indtryk, at dette produkt fra Arla er klimakompenseret?

## Nedbrydninger



| Er det dit indtryk produktet er klimakompenseret? | Alle | Køn                      |                               | Alder                          |                                      |                                 |                      | Område        |               |                         |                     |             |
|---|------|--------------------------|-------------------------------|--------------------------------|--------------------------------------|---------------------------------|----------------------|---------------|---------------|-------------------------|---------------------|-------------|
|   |      | Mand                     | Kvinde                        | 18-34 år                       | 35-49 år                             | 50-64 år                        | 65 år+               | Hovedstaden   | Sjælland      | Syddanmark              | Midtjylland         | Nordjylland |
| Ja, det er mit indtryk                            | 76,9 | 68,5                     | 84,6                          | 72,6                           | 79,9                                 | 78,6                            | 77,8                 | 78,4          | 80,8          | 74,4                    | 78,7                | 65,4        |
| Nej, det er det ikke                              | 23,1 | 31,5                     | 15,4                          | 27,4                           | 20,1                                 | 21,4                            | 22,2                 | 21,6          | 19,2          | 25,6                    | 21,3                | 34,6        |
| Er det dit indtryk produktet er klimakompenseret? | Alle | Børn                     |                               |                                |                                      |                                 | Husstandens indkomst |               |               |                         |                     |             |
|   |      | Du har børn under 0-5 år | Du har børn i alderen 6-12 år | Du har børn i alderen 13-17 år | Du har hjemmehørende børn over 17 år | Du har ingen hjemmehørende børn | Under 300000 kr      | 300-499999 kr | 500-799999 kr | 800000 kr eller derover | Ønsker ej at oplyse |             |
| Ja, det er mit indtryk                            | 76,9 | 84,6                     | 79,5                          | 69,5                           | 78,5                                 | 76,3                            | 67,7                 | 80            | 88,7          | 73,4                    | 76,4                |             |
| Nej, det er det ikke                              | 23,1 | 15,4                     | 20,5                          | 30,5                           | 21,5                                 | 23,7                            | 32,3                 | 20            | 11,3          | 26,6                    | 23,6                |             |



2. Efter at have set filmen – er det så dit indtryk, at dette produkt fra Arla er klimakompenseret?

Figuren viser, hvor mange af deltagerne der får et indtryk af at produktet er klimakompenseret, efter de har set videoen.

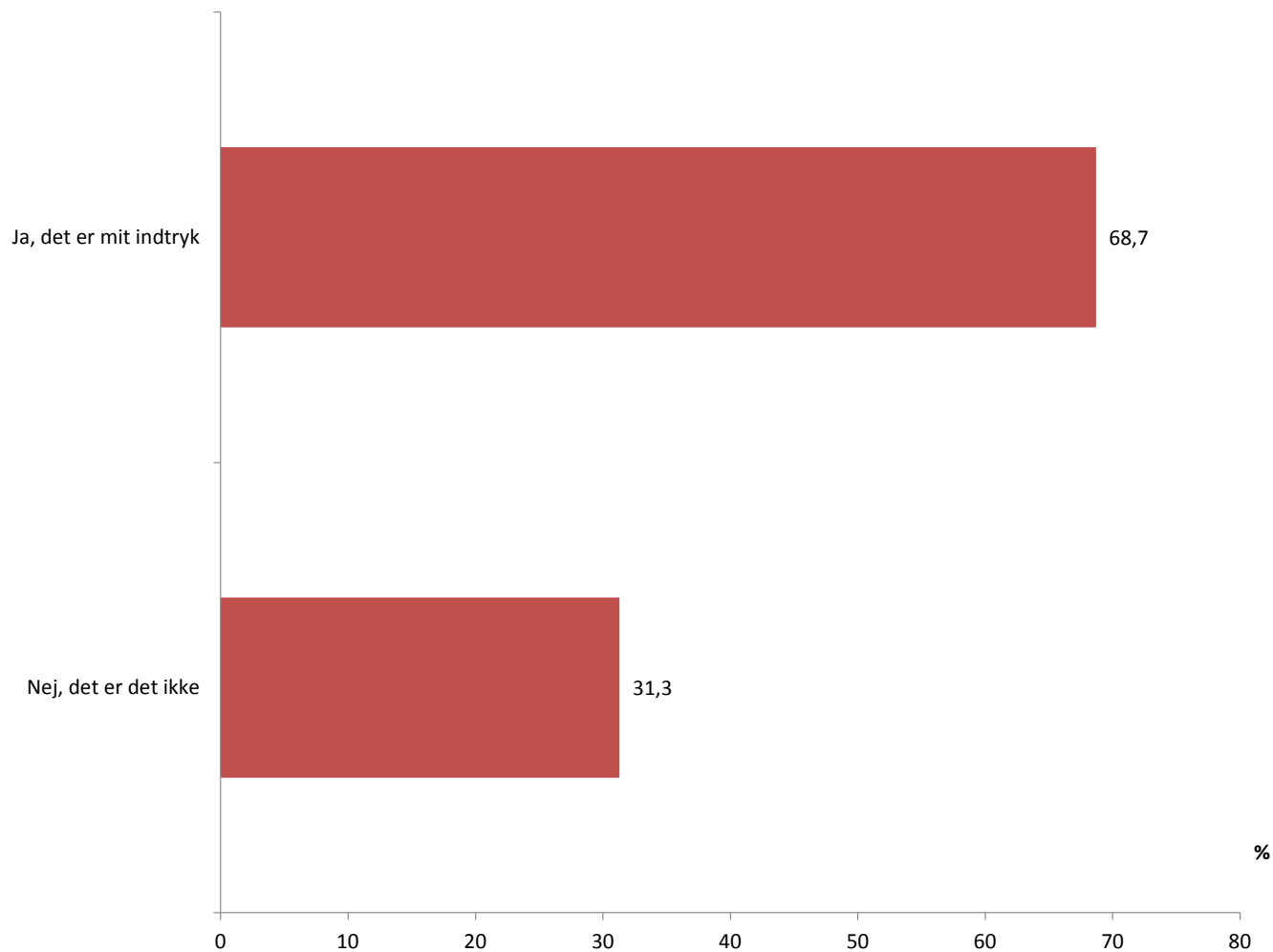

**Læsevejledning:** Af figuren fremgår det, at X% af deltagerne får et indtryk af at produktet er klimakompenseret. (n=465)



2. Efter at have set filmen – er det så dit indtryk, at dette produkt fra Arla er klimakompenseret?

## Nedbrydninger



| Er det dit indtryk produktet er klimakompenseret? | Alle | Køn                      |                               | Alder                          |                                     |                                |                      | Område        |               |                         |                     |             |
|---|------|--------------------------|-------------------------------|--------------------------------|-------------------------------------|--------------------------------|----------------------|---------------|---------------|-------------------------|---------------------|-------------|
|   |      | Mand                     | Kvinde                        | 18-34 år                       | 35-49 år                            | 50-64 år                       | 65 år+               | Hovedstaden   | Sjælland      | Syddanmark              | Midtjylland         | Nordjylland |
| Ja, det er mit indtryk                            | 68,7 | 64,8                     | 73                            | 68,1                           | 64,6                                | 72                             | 69,7                 | 68,3          | 76,5          | 67,7                    | 62,8                | 72,7        |
| Nej, det er det ikke                              | 31,3 | 35,2                     | 27                            | 31,9                           | 35,4                                | 28                             | 30,3                 | 31,7          | 23,5          | 32,3                    | 37,2                | 27,3        |
| Er det dit indtryk produktet er klimakompenseret? | Alle | Børn                     |                               |                                |                                     |                                | Husstandens indkomst |               |               |                         |                     |             |
|   |      | Du har børn under 0-5 år | Du har børn i alderen 6-12 år | Du har børn i alderen 13-17 år | Du har hjemmeboende børn over 17 år | Du har ingen hjemmeboende børn | Under 300000 kr      | 300-499999 kr | 500-799999 kr | 800000 kr eller derover | Ønsker ej at oplyse |             |
| Ja, det er mit indtryk                            | 68,7 | 75,4                     | 71,5                          | 65,2                           | 64,9                                | 68                             | 72,3                 | 64            | 77,5          | 65,1                    | 62,2                |             |
| Nej, det er det ikke                              | 31,3 | 24,6                     | 28,5                          | 34,8                           | 35,1                                | 32                             | 27,7                 | 36            | 22,5          | 34,9                    | 37,8                |             |